Praktyki w Reggio Emilia

Grzegorz Chałupka
Jakub Trzebuniak
Sebastian Kubica

Opis miejsca stażowego

Reggio Emilia - Alecars

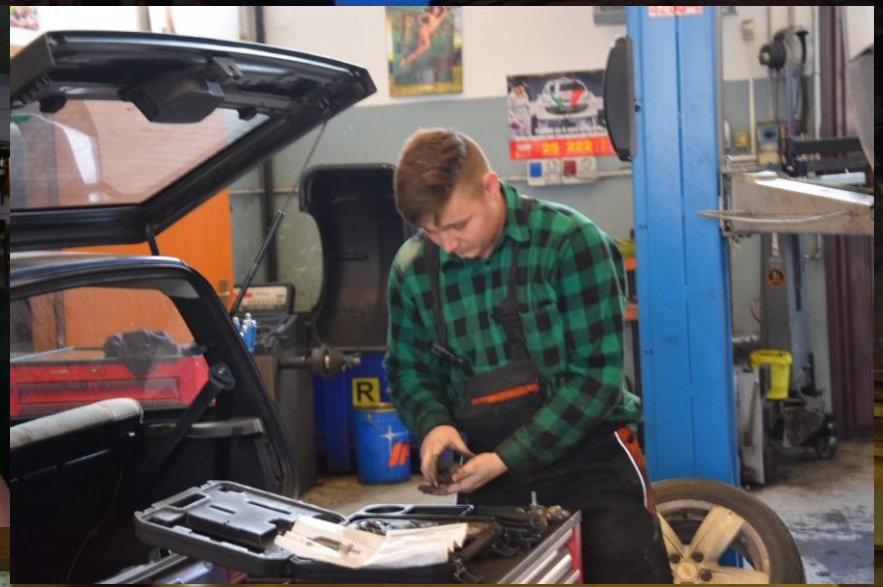

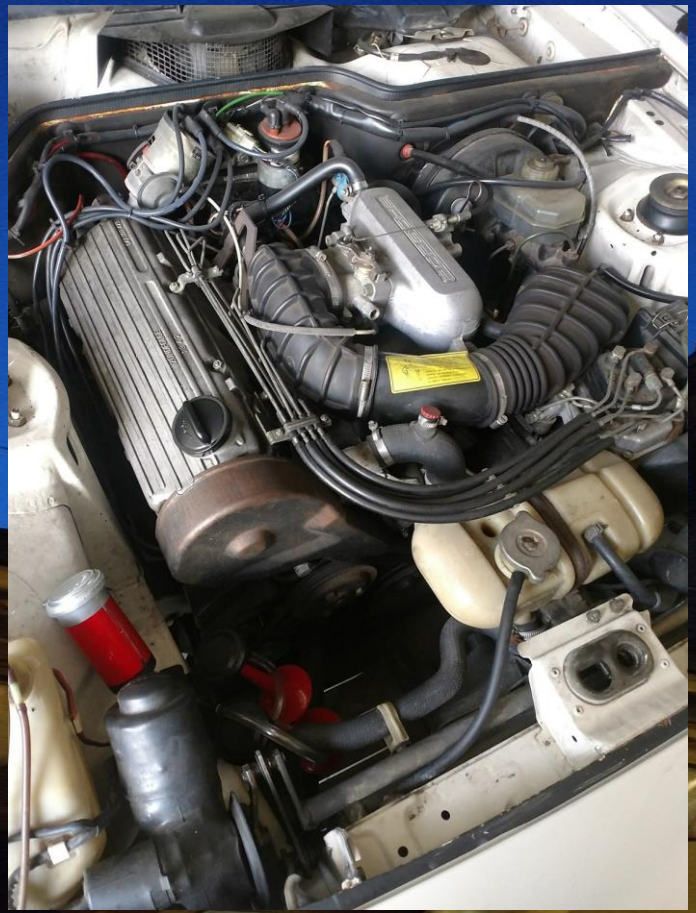

Reggio Emilia - AUTOFFICINA GOMMISTA

TC 555
FIAMM

MODENA - Autofficina Brunello Aquilini

Opis dojazdu na miejsce praktyk

Na miejsce praktyk dojeżdżaliśmy autobusem. Komunikacja miejska jest bardzo dobrze zorganizowana, choć spotkaliśmy się ze strajkiem kierowców autobusów, co utrudniło nam dojazd.

Opis dojazdu na miejsce praktyk do Modeny.

Aby dojechać do Modeny, musiałem dojść na dworzec kolejowy. Stamtąd musiałem udać się w 20 minutową podróż pociągiem do Modeny. W Modenie było już z górki zostało poczekać na Autobus linii 11 lub 13 i dojechać 10 minutową trasa pod sam warsztat.

Podróż do Modeny była dobrze zorganizowana oraz nie była bardzo długa choć niekiedy nie było wspaniale, częste opóźnienia pociągów, brak miejsca w nich, oraz strajki kierowców autobusów.

Współpraca z opiekunami stażu

Alecars

Praca u boku Tych ludzi była wspaniałym przeżyciem. Bardzo chętnie dzielili się swoim doświadczeniem ze mną i starali się tłumaczyć mi różne rzeczy na różne sposoby.
Najlepiej pracowało mi się z Mohamedem który dość płynnie posługiwał się wieloma językami. Wszyscy pracownicy warsztatu to bardzo otwarci ludzie, którzy umieją zachować humor w pracy. Właściciel warsztatu był tak miły, że zaprosił mnie na obiad.

AUTOFFICINA GOMMISTA

Współpraca z mechanikiem przebiegła bez najmniejszych problemów. Najlepiej pracowało mi się z Danielem, z którym rozmawiałem w języku angielskim.

W trakcie stażu nauczył mnie innego spostrzegania na problem, innych technik napraw oraz metody organoleptycznego wyszukiwania uszkodzonych podzespołów. Przyjazna atmosfera, która panowała na warsztacie sprzyjała sprawnej pracy i dobrej organizacji.

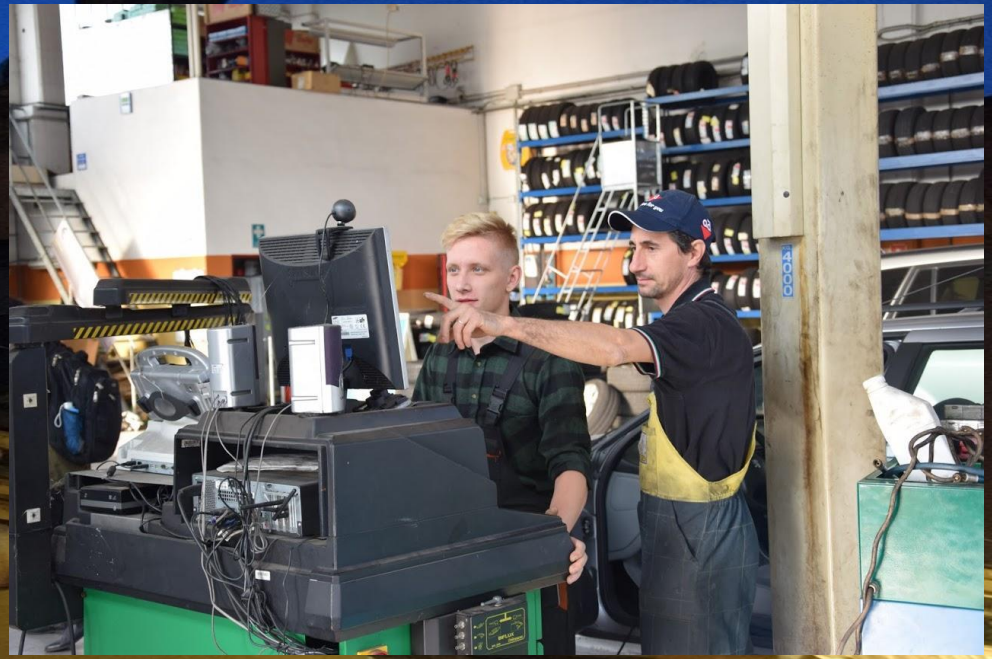

Autofficina Brunello Aquilini

Współpraca z mechanikami na początku była ciężka, jednak z biegiem czasu było już lepiej i łatwiej. Z mechanikami było się ciężko dogadać, ponieważ żaden nie mówił w języku angielskim, ale dzisiejsza technologia nam pomogła się jakoś dogadać.

W trakcie praktyki zobaczyłem jak wygląda praca we Włoszech, oraz nauczyłem się kilku nowych rzeczy. Najlepiej mi się pracowało z Ahmedem, który był bardzo wesołym i życzliwym człowiekiem, pokazał mi kilka przydatnych rzeczy w mechanice, które się bardzo mi przydadzą w dalszej pracy mechanika.

Wrażenia z pobytu we Włoszech

Jedna z najlepiej zapamiętanych wspomnieniach można wymienić miejsce zakwaterowania, ponieważ okolica naszego zamieszkania była naprawdę wspaniała. Było tam wiele parków, placów i kawiarni, w których można było przyjemnie spędzić czas wolny. Zabudowania, które mogliśmy spotkać w mieście tworzyły wrażenie chodzenia po labiryncie, co miało swój urok. Sklepy, w których mogliśmy kupić jakieś jedzenie były niedaleko. Nie przeszkadzało to nam jednak, żeby dołożyć do wyjścia do sklepu mały spacer po okolicy.

Trzeba również wspomnieć o bardzo dobrze zorganizowanych wycieczkach, podczas których zwiedziliśmy Mediolan i Wenecję. Podczas wycieczki do Mediolanu zwiedziliśmy Katedrę Narodzin św. Marii, Teatr La Scala, zamek Sforzów i park Sempione.

W Wenecji zwiedziliśmy most zakochanych i Plac św.Marka. Na obu z tych wycieczek świetnie się bawiliśmy i dowiedzieliśmy się ciekawostek o kulturze włoskiej i o historii tego państwa. Czas spędzony na tym Erasmusie zapamiętamy na całe życie.

GENERALI

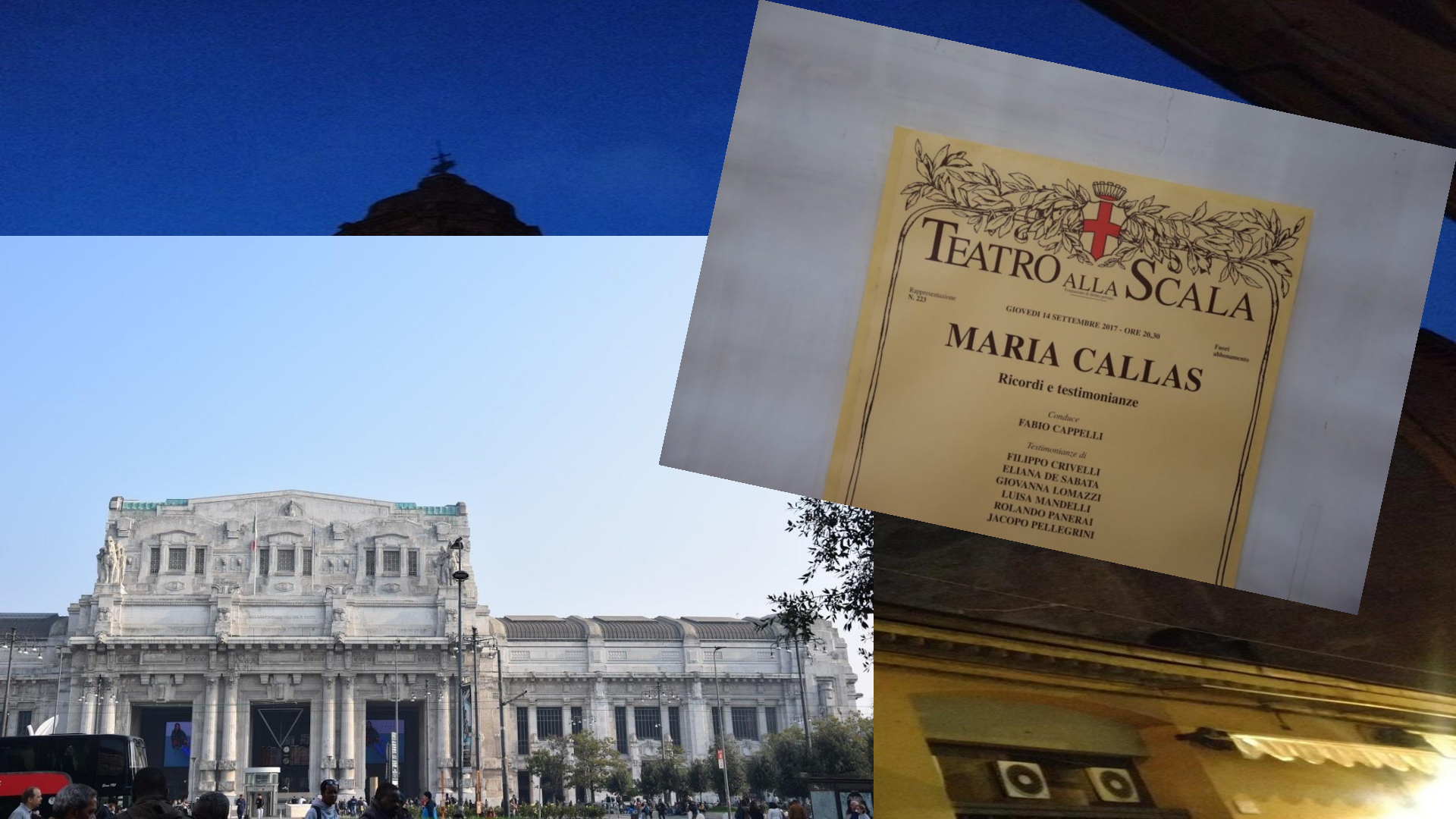
TEATRO ALLA SCALA
Rappresentazione: N. 223
GIOVEDI 14 SETTEMBRE 2017 - ORE 20.30
Fuori abbonamento
MARIA CALLAS
Ricordi e testimonianze
Conduce
FABIO CAPPELLI
Testimonianze di
FILIPPO CRIVELLI
ELIANA DE SABATA
GIOVANNA LOMAZZI
LUISA MANDELLI
ROLANDO PANERAI
JACOPO PELLEGRINI

PANERAI

PRADA
PRADA

Kilka słów na zakończenie

Chcielibyśmy też bardzo podziękować za to, że obdarzyliście nas zaufaniem i mogliśmy bez żadnych przeszkód wyjść na miasto czy do sklepu. Ale najbardziej dziękujemy za to, że wzięliście nas na ten wyjazd i mamy nadzieję, że będziemy mogli przeżyć razem kolejne wspaniałe chwile na następnym wyjeździe.

DZIĘKUJEMY !!!